



**Struttura Ospedale "Eugenio Morelli" SONDALO (SO)**

**S.O. Urologia Direttore Dr. G. Martina**

**Consenso informato per intervento di tumorectomia laparoscopica per etp renale**

Cognome: \_\_\_\_\_ Nome: \_\_\_\_\_ Sesso: \_\_\_\_\_  
 NatoA: \_\_\_\_\_ Il \_\_\_\_\_ Residenza: \_\_\_\_\_

data prevista per l'intervento:

L'intervento di tumorectomia proposita ha lo scopo di eliminare l'eteroplasia presente nel suo rene. Avverrà per via laparoscopica.

L'intervento consiste nell'asportazione del tumore e di parte di parenchima renale sano circostante, attraverso un taglio lombare.

Il pezzo operatorio verrà inviato per esame istologico

Il tipo di anestesia sarà generale.

Negli interventi di tumorectomia c'è sempre il rischio di dover comunque ricorrere all'asportazione del rene interessato dal tumore.

nel post operatorio porterà un catetere vescicale per 1-2 giorni circa, mentre il drenaggio le verrà rimosso in 3a giornata salvo complicanze.

la degenza post-operatoria è di 5-6ggj salvo complicanze.

Dal mattino successivo all'intervento ci si alza e ci si alimenta.

Dopo la dimissione dovrà osservare un periodo di assoluto riposo di 10 gg e comunque sino alla visita di controllo che le verrà fissata.

**COMPLICANZE:**

Rischi generici legati all'intervento: sono rischi comuni a tutti gli interventi chirurgici (embolie, trombosi, infarto miocardico). La concomitante presenza di malattie cardiache, respiratorie o coagulatorie aumentano il rischio dell'intervento.

Rischi legati all'intervento e al post operatorio:

a) emorragia che può essere intra o post operatoria,

b) Fistola urinosa

In futuro dovrà sottoporsi, semestralmente, a controlli clinici e strumentali presso il nostro centro.

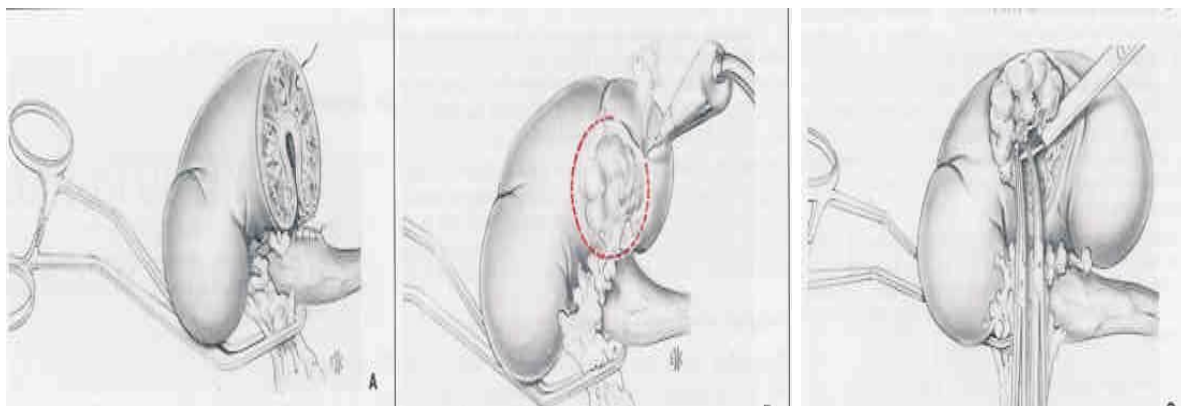

Io sottoscritto merito da parte del

Sondalo li

sabato 18 marzo 2006

avendo preso visione di quanto sopra ed avendo ricevuto spiegazioni acconsento all'esecuzione della terapia propositami

Il Degente

Il medico